

ŘEZ A2-A2, M 1:20

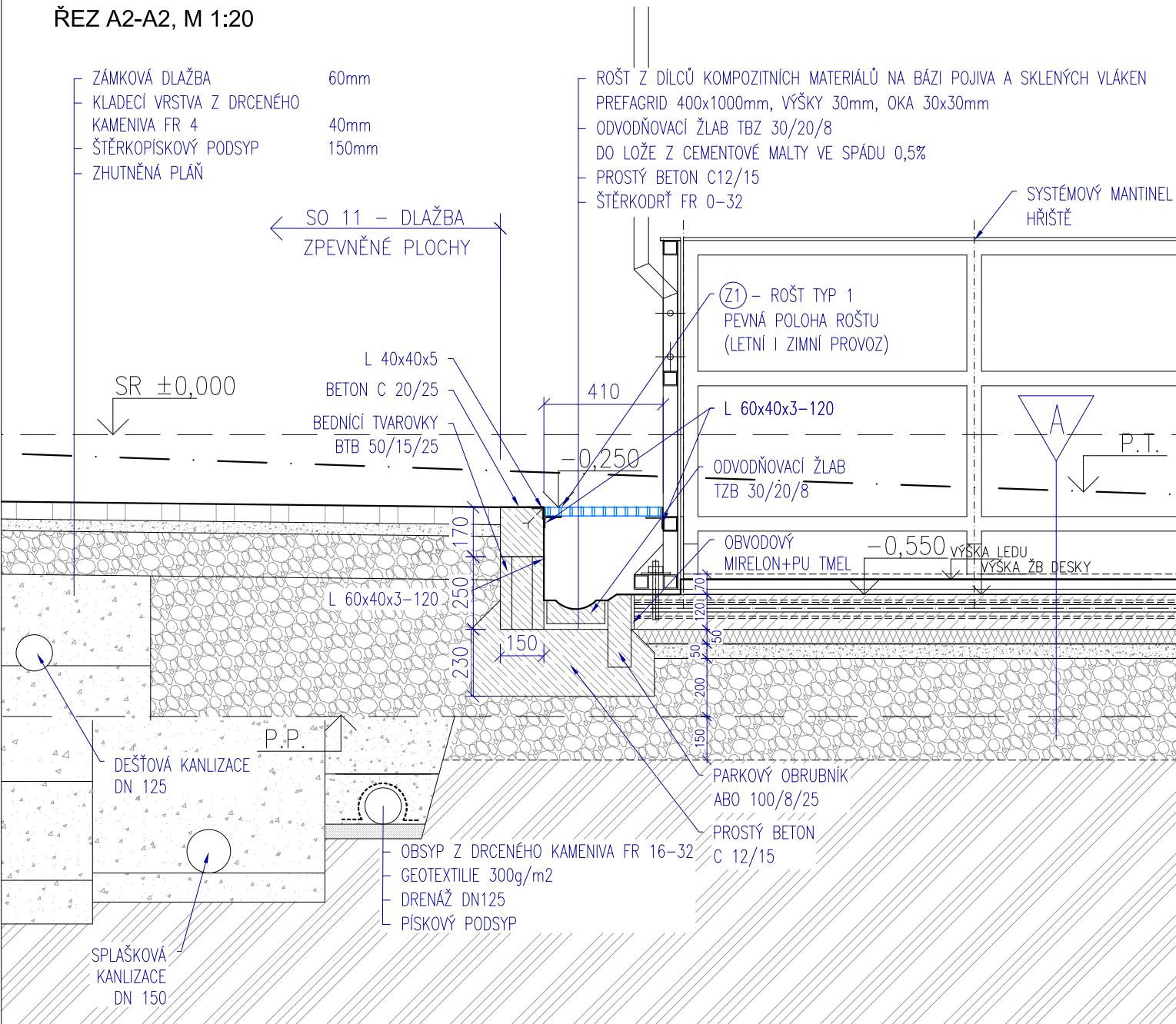

SKLADBA PLOCHY MULTIFUNKČNÍHO HRŠTĚ

- UMĚLÝ TRÁVNÍK SE VSYP (PISEK) 18mm
- POVRCHOVÁ ÚPRAVA ŽB DESKY SE VSYP + IMPREGNACE
- CHLAZENÁ ŽELEZOBETONOVÁ DESKA CHLAZENÁ SE VSYP 130mm
- SE SYTĚMOVÝM CHLAZENÍM
- BETON C 30/37 XC4, XF1 ZTUŽENÝ KARI SÍTI 2x 100/100/8
- HDPE FOLIE KLIZNÁ VRSTVA 0,6mm
- EXTRUDOVANÝ POLYSTYREN XP 300 50mm
- JEDNA VRSTVA SE ZÁMKEM
- VYROVNÁVACÍ VRSTVA VÝSIVKA FR. 0-4mm 50mm
- ŠTĚRKODRŤ FR. 0-32 min 200mm 200-300mm
- VÝZTUŽNÍ GEOTEXTILIE 280 g/m2
- HUTNĚNÉ DRCENÉ KAMENIVO FR. 32-63 150mm
- ZAVIBROVAT DO PLÁNĚ

ŘEZ A3-A3, M 1:20

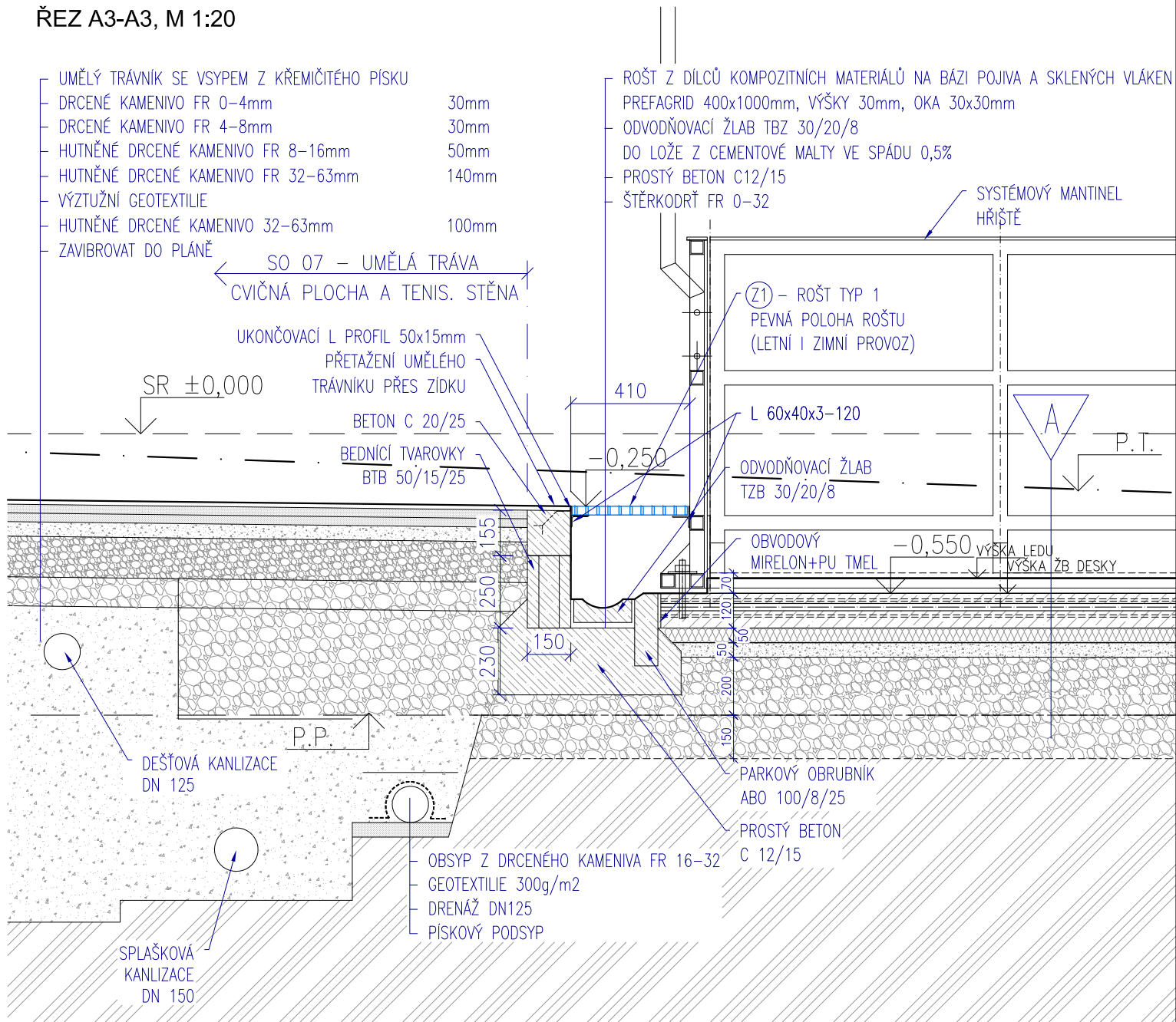

POZNÁMKA:  
NEJEDNÁ SE O VÝROBNÍ  
DOKUMENTACI!  
VÝROBNÍ DOKUMENTACI  
NUTNO PŘEDLOŽIT K  
ODSOUHLASENÍ!

±0,000 = ÚROVEŇ 1.NP OBJEKTU SO 08 = 282,11 m n.m.

REVITALIZACE ČÁSTU SPORTOVNÍHO AREÁLU POPŮVKY					DPS	
akce: MULTIFUNKČNÍ HRŠTĚ S OBJEKTY TECHNICKÉHO A PROVOZNÍHO ZÁZEMÍ					stupeň:	
investor: Obec Popůvky, Náves 32/25, 664 41 Popůvky, IČ: 00488275					datum: 11/2024	
D.1.1 ARCHITEKTONICKO - STAVEBNÍ ŘEŠENÍ						
zodpovědný projektant:		Ing. arch. LENKA HANUSOVÁ		profesní částí PD:	UT	
vypracovali:		Ing. JINDŘICH NOVÁK Ing. arch. RADIM JAVŮREK			VZT	
kreslili:		Ing. arch. VÁCLAVA JANDEKOVÁ			ZTI	
					Statika	
					Elektro	
				Požární řešení		
SO 06					adresa: Cejl 93, 602 00 Brno	
stavební objekt: MULTIFUNKČNÍ HRŠTĚ S UMĚLÝM POVRCHEM					tel.: +420 603 532 371	
výkres: ŘEZ A2-A2, ŘEZ A3-A3					email: javurek@odumdal.cz	
					měřítko: 1:20	
					číslo výkresu:	
					D.06.08	

VEŠKERÁ AUTORSKÁ PRÁVA SPOJENÁ S TOUTO DOKUMETACÍ SE ŘIDÍ PODLE ZÁKONA 121/2000 Sb.